

Porta de Madeira  
1,38x2,13m

1196.00

1170.00

SALA DE AULA  
EJE  
139,61 m²  
Altura Forro: 3,28m  
Altura até a laje: 5,00m

Janelas Basculantes  
15 Unidades  
0,77x1,22m

Título:			
Tratamento Acústico Sala de Aula - Escola Judiciária Fórum Eleitoral de Curitiba			
Endereço:			
Rua João Parolin, 55 - Curitiba - PR			
Desenho:			
Bruno Gustavo de Oliveira Engenheiro Civil CREA-PR 119.503/D		Proprietário:	
Conteúdo:		Tribunal Regional Eleitoral do Paraná CNPJ: 03.985.113/001-81	
Layout Atual		Área:	Prancha:
		139,61m²	01/01
		Data:	07/07/23

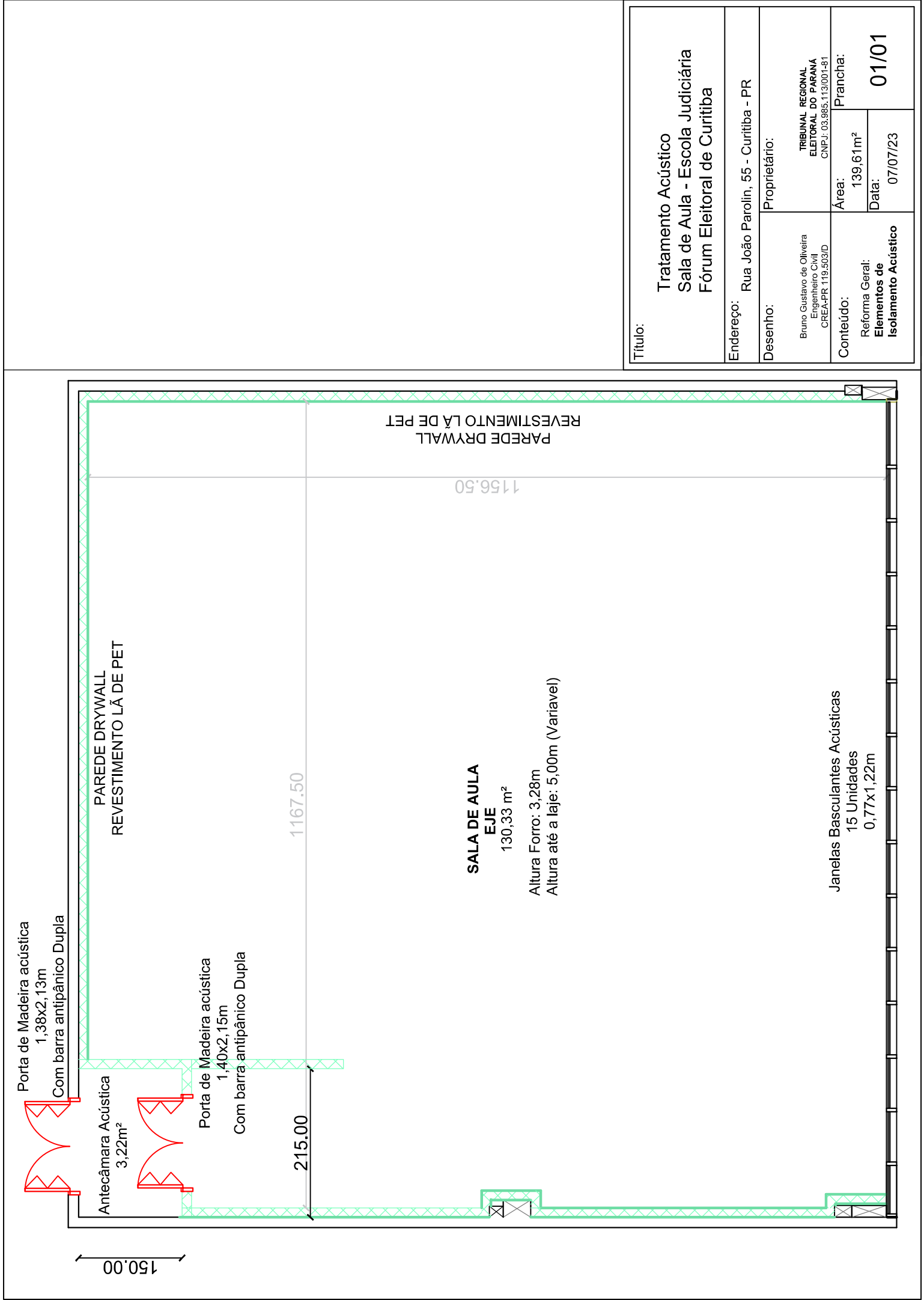

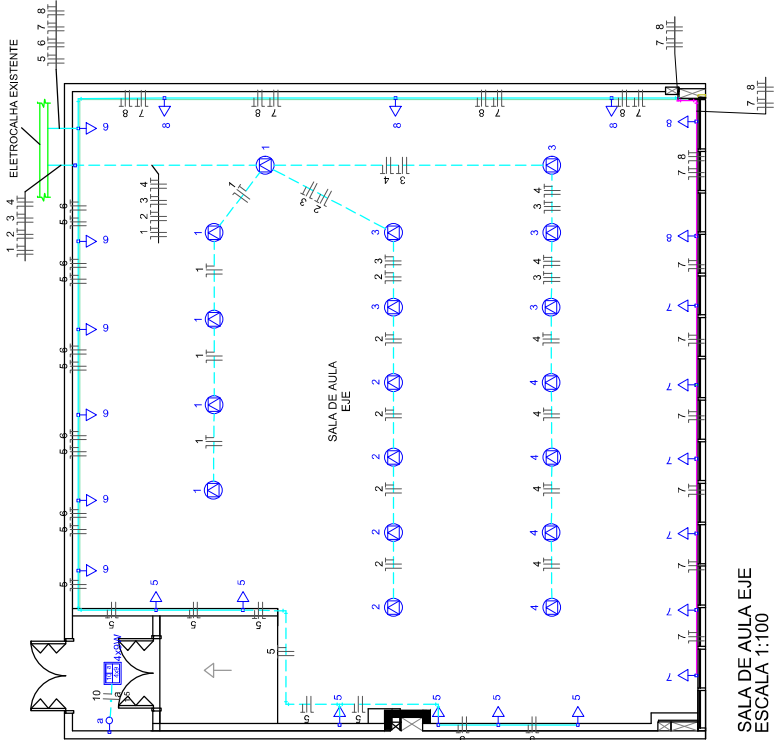

SALA DE AULA EJE  
ESCALA 1:100

NOTAS:

- ELETRODUTOS NÃO ESPECIFICADOS SERÃO Ø3/4";
- CONDUTORES NÃO COTADOS SERÃO #2,5MM²;
- OS CIRCUITOS SÃO IDENTIFICADOS POR NÚMEROS E AS SEÇÕES DE COMANDOS IDENTIFICADAS POR LETRAS;
- OS CONDUTORES DOS CIRCUITOS TERMINAIS DEVERÃO SER DE COBRE, TEMPERA MOLE FLEXÍVEIS, CLASSE DE ISOLAMENTO 750V, COM ISOLAÇÃO TERMOPLÁSTICA DE CLORETO DE POLIVINILA (PVC), COM TEMPERATURA LIMITE DE 70ºC EM REGIME;
- OS CONDUTORES DOS RAMAIS ALIMENTADORES DEVERÃO SER DE COBRE, TEMPERA MOLE FLEXÍVEIS, CLASSE DE ISOLAMENTO 0,6/1KV, COM ISOLAÇÃO TERMOFLEX DE BORRACHA ETILENO-PROPILENO (EPRI), COM TEMPERATURA LIMITE DE 90ºC EM REGIME;
- TENDO EM VISTA LIMA MELHOR IDENTIFICAÇÃO DAS FASES, NEUTRO E CONDUTORES DE ATERRAMENTO DA INSTALAÇÃO SERÃO ADOTADOS UMA CONVENÇÃO DE CORES A SER UTILIZADA NA CAPA DOS MESMOS, RECOMENDA-SE A SEGUINTE CONFIGURAÇÃO: NEUTRO - AZUL CLARO, RETORNO - AMARELO FASE - PRETO/VERMELHO/BRANCO OU CINZA TERRA - VERDE;
- TODOS CONDUTORES DEVERÃO SER DO TIPO FLEXÍVEL;
- DEVERÃO SER FEITAS ADAPTAÇÕES NO QUADRO ELÉTRICO DE SIA EXISTENTE PARA COMPORTAR OS NOVOS DISJUNTORES, E CASO SE FAZER NECESSÁRIO, SUPRIMIR OS DISJUNTORES QUE ALIMENTAM OS CIRCUITOS ATUAIS DA SALA E QUE NÃO SERÃO MAIS UTILIZADOS;
- OS INTERRUPTORES EXISTENTES DEVERÃO SER RELOCADOS;
- A LUMINÁRIA A INSTALAR NO ACESSO A SALA DE AULA EJE DEVERÁ SER INSTALADA NO CIRCUITO DE ILUMINAÇÃO EXISTENTE NA SALA.

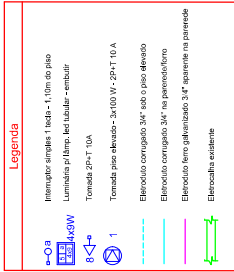

Observações



TRIBUNAL REGIONAL  
ELEITORAL DO PARANÁ  
Rua João Parolin, 224  
Prado Velho  
Curitiba (PR)

Fone: (041) 3330-8500  
e-mail: SGP@TRE-PR.JUS.BR

Título: Projeto Elétrico

Obra: Escola judiciária – Fórum Eleitoral de Curitiba

Endereço: Rua João Parolin, 224

Responsável Técnico: Eng. Eletricista Marcelo Biss – CREA PR 124573/D

Desenho: Marcelo Biss

Conteúdo: Data 23/08/23 N° da Prancha 01/01  
Planta baixa Escala INDICADAS

Rev. 00

PLANTA 2º ANDAR FÓRUM - SALA DE AULA EJE  
ESCALA 1:500